

REMARQUES:  
Représentation du mobilier (cuisine / équipements sanitaires,...) à titre indicatif  
LES RADIATEURS PEUVENT FAIRE L'OBJET D'UN CHANGEMENT DE POSITIONNEMENT ET/OU DE DIMENSIONNEMENT SUIVANT  
ETUDES TECHNIQUES  
Les faux-plafonds seront implantés en fonction de l'étude de ventilation  
SCHEMA DE PASSAGE DES GAINES DE VENTILATION DONNE A TITRE INDICATIF  
Local techn. - buanderie : aménagements à titre indicatif, les aménagements finaux peuvent varier et sont au choix de l'exécution  
suivant études.  
Les cotes sont données à titre indicatif et peuvent varier suivant les adaptations techniques du chantier  
Représentation des châssis à titre indicatif

CE PLAN ANNULE ET REMPLACE LE PLAN N° :  
137

LIXON

ENTRÉ LE : 03/10/2025

N° MATRICULE  
B.2292/149

PLAN INDICATIF DES FINITIONS		B2292 "THE NEST " - WAVRE	
PROPRIETAIRE	INVENDU		
APPARTEMENT	n°65/1 (A0)	2 CH.	REZ
PARKING	P. EXT :		
PLAN N° 1/2	ARCHI EXE		02-10-2025
	LY - 10/02/2025 - Cloisons		
	LY - 12/03/2025 - GYPROC		
	DUV - 20/05/25 - DF + FP		
	DUV - 07/08/25 - Réunion Gyproc du 05/08 + Radiateurs		
	DUV - 02/10/25 - Revêtements sols/mur - Sanitaires - Cuisine- prépa pro - portes		

**SOLS: CHAMBRES**  
Parquet semi-massif LALEGRO  
Format 120 x 15cm  
**INVISIBLE**  
+ **PLINTHES en Polystyrène blanches 58mm (MILLFLOOR)**

**SOLS: HALL/SEJOUR/ CUISINE/SDD/BU/WC**  
Carrelage KEOPE GEO  
Format 80 x 80cm  
**WHITE**  
Joint s MAPEI ULTRACOLOR 111  
+ **PLINTHES en Polystyrène blanches 58mm (MILLFLOOR)**

**MURS : SDD**  
CARRELAGE DE BASE  
Format 30 x 60 cm  
**BLANC MAT**  
\*Joint s BLANCS  
\* POSE HORIZONTALE  
\* 1 PAN DE MUR 210cm  
+ RETOUR DE TUB 90cm  
\* PROFILE SCHLUTER BLANC  
\* TOUTE HAUTEUR  
+  
Galets PEBBLE TAN SLICED  
Format feuille de 30x30cm  
\*160 cm AU DROIT DU TUB  
\* TOUTE HAUTEUR  
\*Joint s MAPEI ULTRA COLOR 103

**SDD:**  
SANITAIRES DE BASE  
SAUF  
CHOIX DANS LES OPTIONS:  
° TUB DE DOUCHE 160X90 cm  
° PAROI DE DOUCHE WALK IN L 80cm  
° COLONNE DE DOUCHE THERMOSTATHIQUE SHOWERPIPE PAFFONI (y compris mitigeur)  
° MEUBLE LAVABO DMOTION L 80cm - 2 TIROIRS  
TON: BLANC BRILLANT  
° MIROIR REFLET SENS L 80cm

**RADIATEUR SDD:**  
SECHE SERVIETTE

PREPARATION + PEINTURE DE FINITION  
MURS/PLAFONDS/PORTES: OUI

PORTES INTERIEURES DE BASE

PORTES D'ENTREE DE BASE

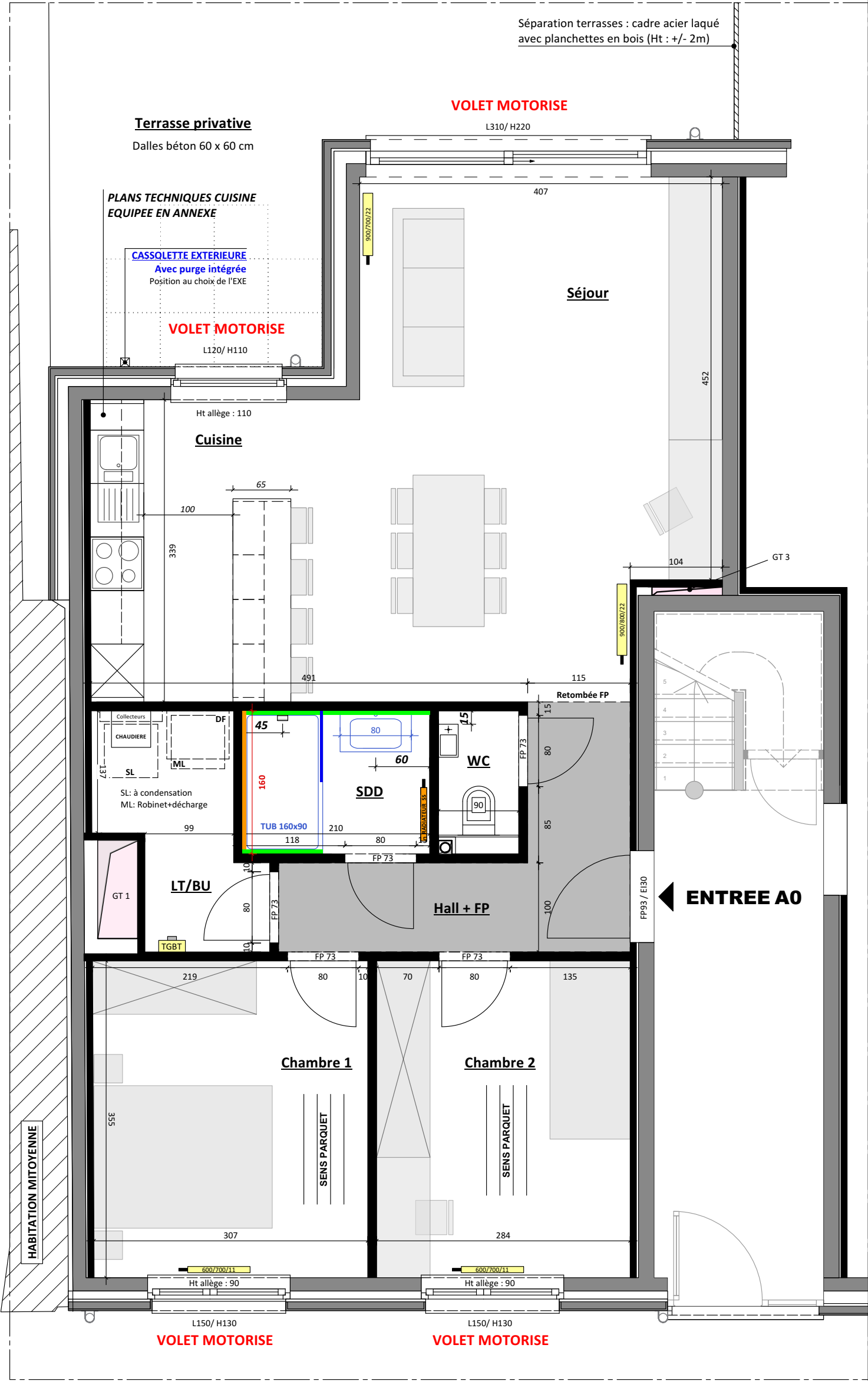

PLAN INDICATIF DES FINITIONS		B2292 "THE NEST " - WAVRE	
PROPRIETAIRE	INVENDU		
APPARTEMENT	n°65/1 (A0)	2 CH.	REZ
PARKING	P. EXT :		
PLAN N° 2/2	ELEC EXE		02-10-2025
	LY - 12/03/2025 - Elec		
	DUV - 22/08/2025 - Elec EXE PARTIEL		
	DUV - 10/09/2025 - Elec EXE PARTIEL - Modif prise cuisine		
	DUV - 02/10/2025 - Elec EXE - Ajout vidéophone		

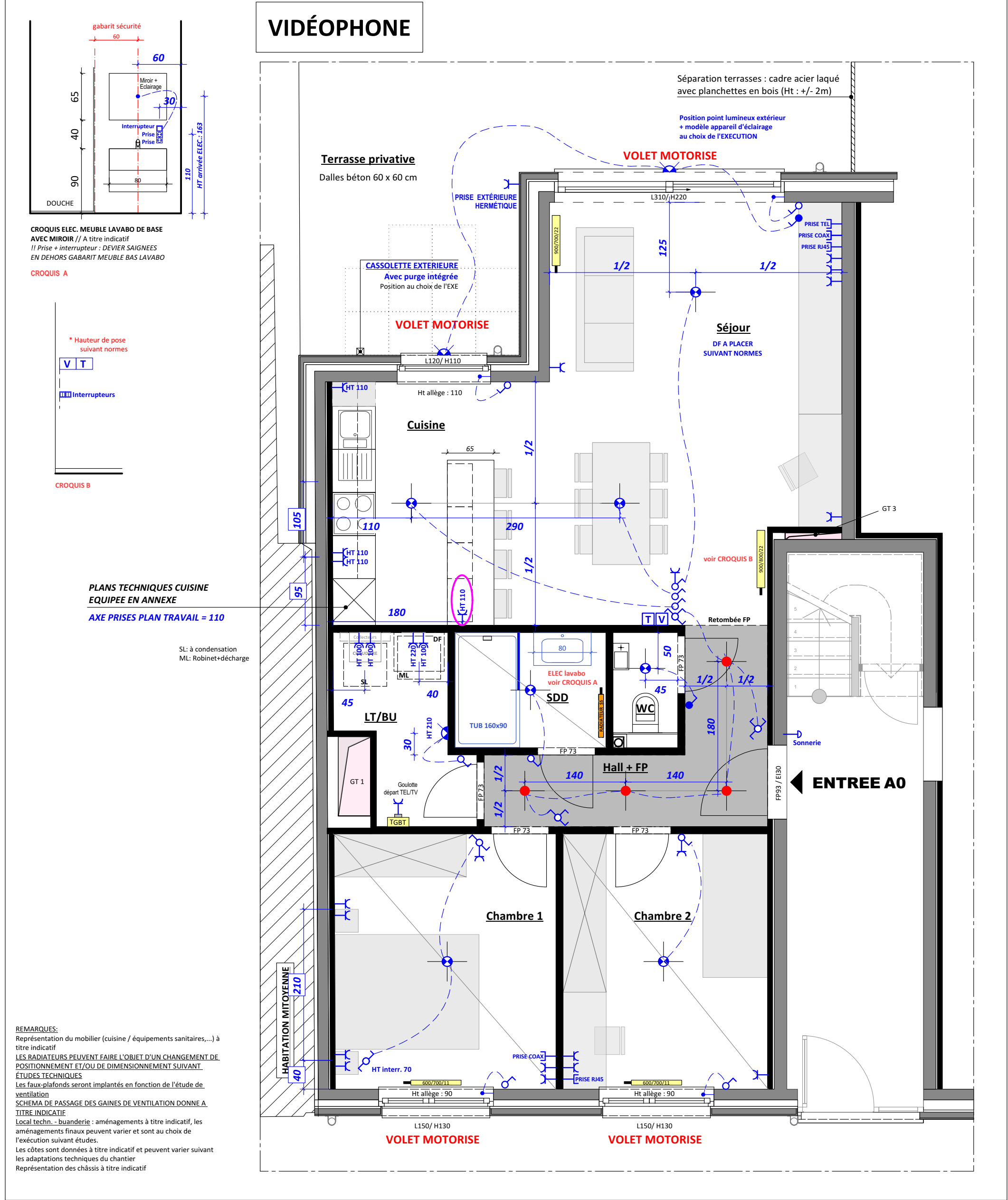

**PLANS TECHNIQUES CUISINE EQUIPEE / APPART. A0**  
**Prises plan de travail: voir sur plan ELEC 2/2**

Façades : BLANC NEIGE  
Plan de travail : BLONDE OAK  
Poignées: 451

**Perspective: Projet LIXON-WAVRE**  
Cuisine linéaire/A0 - 686/2/7

Date : 02.10.2025

Remarque : Le dessin n'a qu'un caractère indicatif.



**Elévation: Projet LIXON-WAVRE**  
Cuisine linéaire/linéaire - 686/2/2 / Mur - 3

Date : 02.09.2025

Remarque : Le dessin n'a qu'un caractère indicatif.

